Vivienda Tipo B3a | 3 Dorm. | Bloque B. Portal 3. Planta Baja. Puerta B

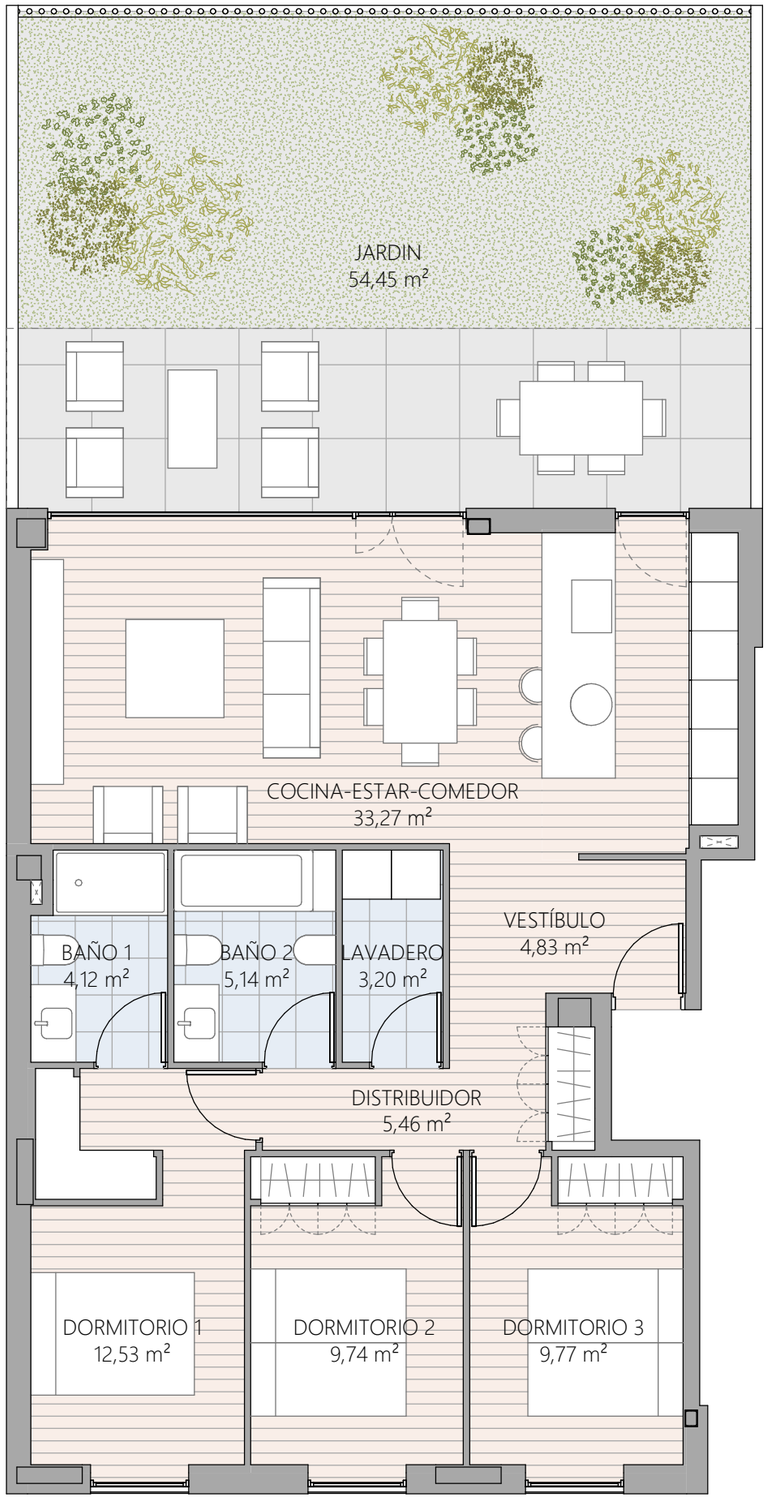

ISLA DE SAN MARTIÑO

VTB3a 3D — UNIDADES 1

VESTÍBULO	4,83 m²
COCINA-ESTAR-COMEDOR	33,27 m²
DISTRIBUIDOR	5,46 m²
DORMITORIO 1	12,53 m²
BAÑO 1	4,12 m²
DORMITORIO 2	9,74 m²
DORMITORIO 3	9,77 m²
BAÑO 2	5,14 m²
LAVADERO	3,20 m²
JARDIN	54,45 m²

Totales

Útil interior	88,05 m²
Útil exterior cubierta	19,71 m²
Útil vivienda	142,50 m²
Construida interior viv.	102,37 m²
Construida exterior cub	20,35 m²
Construida+zzcc	145,00 m²

*La superficie construida + ZZCC incluye la superficie construida de la vivienda y del tendedero, parte proporcional de ZZCC y la superficie construida de la terraza cubierta.

Construida ext.descubierta	36,54 m²

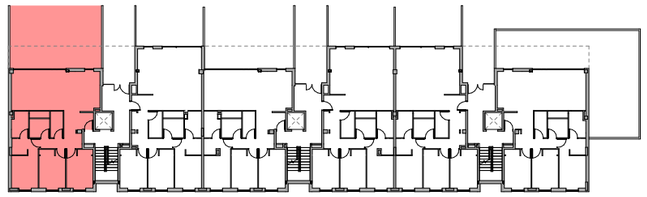

Planta Baja

0 1 2 m

N

Este documento tiene carácter de informacion comercial, sujeto a modificaciones por necesidades de obra, obtención de Licencia, o aquellas que pueda estimar en su momento la Dirección Facultativa, no siendo vinculante desde el punto de vista contractual. Las viviendas no incluyen equipamiento de cocina ni ajardinamiento.