Vivienda Tipo B2 | 3 Dorm. | Bloque B. Portal 3. Planta Baja. Puerta A

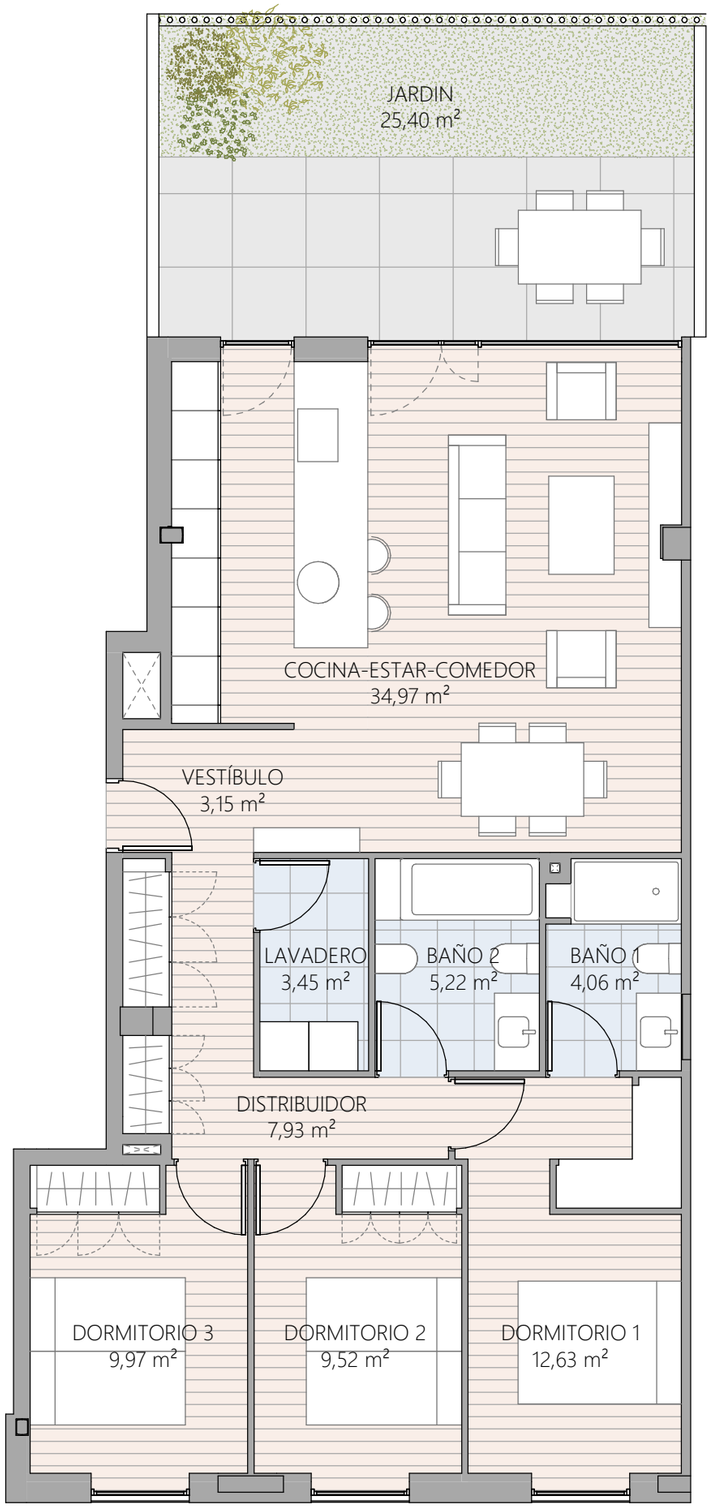

ISLA DE SAN MARTIÑO

VTB2 3D — UNIDADES 1

VESTÍBULO	3,15 m²
COCINA-ESTAR-COMEDOR	34,97 m²
DISTRIBUIDOR	7,93 m²
DORMITORIO 1	12,63 m²
BAÑO 1	4,06 m²
DORMITORIO 2	9,52 m²
DORMITORIO 3	9,97 m²
BAÑO 2	5,22 m²
LAVADERO	3,45 m²
JARDIN	25,40 m²

Totales

Útil interior	90,88 m²
Útil exterior cubierta	0,00 m²
Útil vivienda	116,28 m²
Construida interior viv.	104,34 m²
Construida exterior cub	0,00 m²
Construida+zzcc	127,05 m²

*La superficie construida + ZZCC incluye la superficie construida de la vivienda y del tendedero, parte proporcional de ZZCC y la superficie construida de la terraza cubierta.

Construida ext.descubierta	26,73 m²

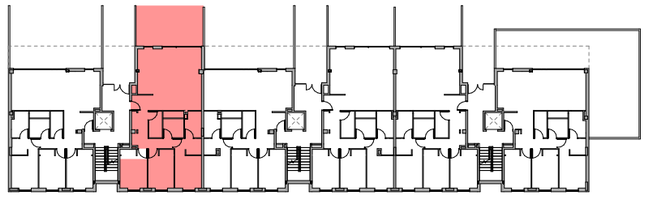

Planta Baja

0 1 2 m

N

Este documento tiene carácter de informacion comercial, sujeto a modificaciones por necesidades de obra, obtención de Licencia, o aquellas que pueda estimar en su momento la Dirección Facultativa, no siendo vinculante desde el punto de vista contractual. Las viviendas no incluyen equipamiento de cocina ni ajardinamiento.