Vivienda Tipo B4a | 3 Dorm. | Bloque B. Portal 1. Planta Primera. Puerta A

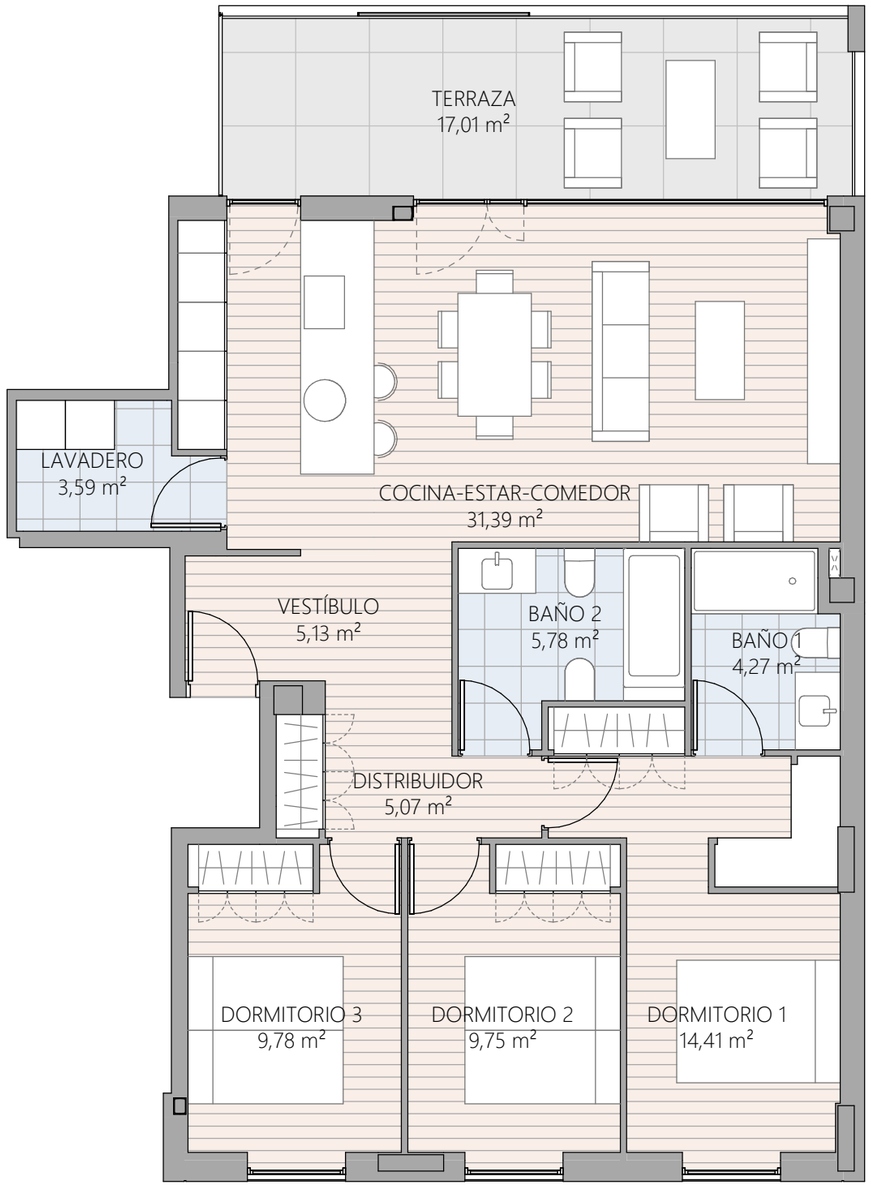

ISLA DE SAN MARTIÑO

VTB4a 3D — UNIDADES 1

VESTÍBULO	5,13 m²
COCINA-ESTAR-COMEDOR	31,39 m²
DISTRIBUIDOR	5,07 m²
DORMITORIO 1	14,41 m²
BAÑO 1	4,27 m²
DORMITORIO 2	9,75 m²
DORMITORIO 3	9,78 m²
BAÑO 2	5,78 m²
LAVADERO	3,59 m²
TERRAZA	17,01 m²

Totales

Útil interior	89,16 m²
Útil exterior cubierta	17,01 m²
Útil vivienda	106,17 m²
Construida interior viv.	103,78 m²
Construida exterior cub	17,41 m²
Construida+zzcc	143,78 m²

*La superficie construida + ZZCC incluye la superficie construida de la vivienda y del tendedero, parte proporcional de ZZCC y la superficie construida de la terraza cubierta.

Construida ext.descubierta	0,00 m²

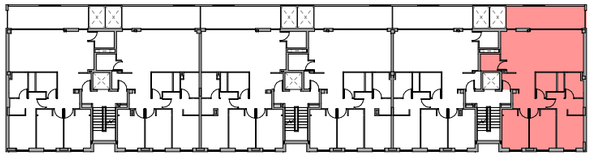

Planta Primera

0 1 2 m

N

* Este documento tiene carácter de informacion comercial, sujeto a modificaciones por necesidades de obra, obtención de Licencia, o aquellas que pueda estimar en su momento la Dirección Facultativa, no siendo vinculante desde el punto de vista contractual. Las viviendas no incluyen equipamiento de cocina ni ajardinamiento.