BARRIO DO CURA

EDIFICIO LÚA 3_7ºD

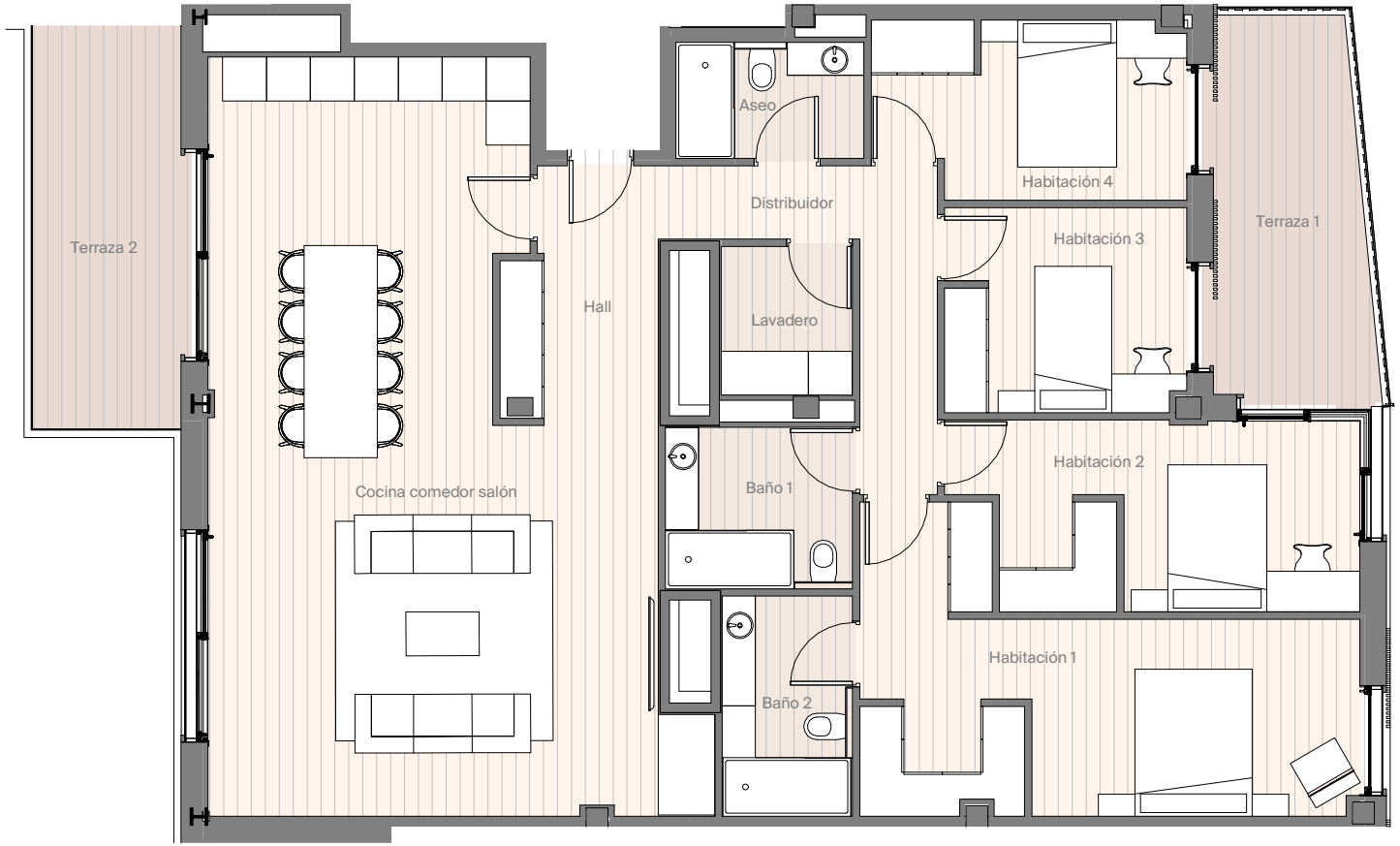

SUPERFICIES ÚTILES

Hall	6,73 m²
Cocina comedor salón	54,81 m²
Lavadero	3,65 m²
Habitación 1	20,75 m²
Baño 2	5,35 m²
Habitación 2	13,37 m²
Habitación 3	9,13 m²
Habitación 4	9,88 m²
Baño 1	5,64 m²
Distribuidor	7,50 m²
Aseo	4,01 m²
Terraza 1	11,44 m²
Terraza 2	12,07 m²

RESUMEN DE SUPERFICIES

Sup. útil interior	140,81 m²
Sup. útil exterior	23,51 m²
Sup. útil total	**164,32 m²**
Sup. construida exterior	23,51 m²
Sup. construida exterior cubierta	11,44 m²
Sup. construida exterior descubierta	12,07 m²
Sup. construida total + zz cc	**233,28 m²**

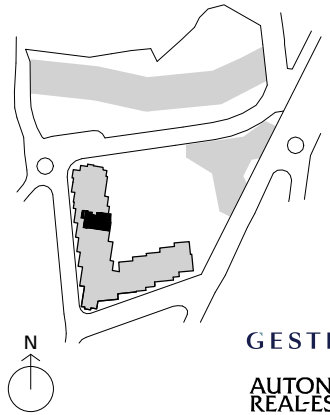

N

GESTILAR

AUTONOMY REAL-ESTATE

* La superficie construida + ZZCC incluye la superficie construida de la vivienda y del tendedero, parte proporcional de ZZCC y la superficie construida de la terraza cubierta.
* Este plano recoge la información del Proyecto Básico, pudiendo sufrir variaciones por cuestiones de desarrollo de proyecto, replanteo, ejecución, física de la obra, disposiciones normativas sobrevenidas durante la ejecución de la obra o por decisión de la propiedad que afecten al conjunto de la obra.