BARRIO DO CURA

EDIFICIO LÚA 2_2ºD

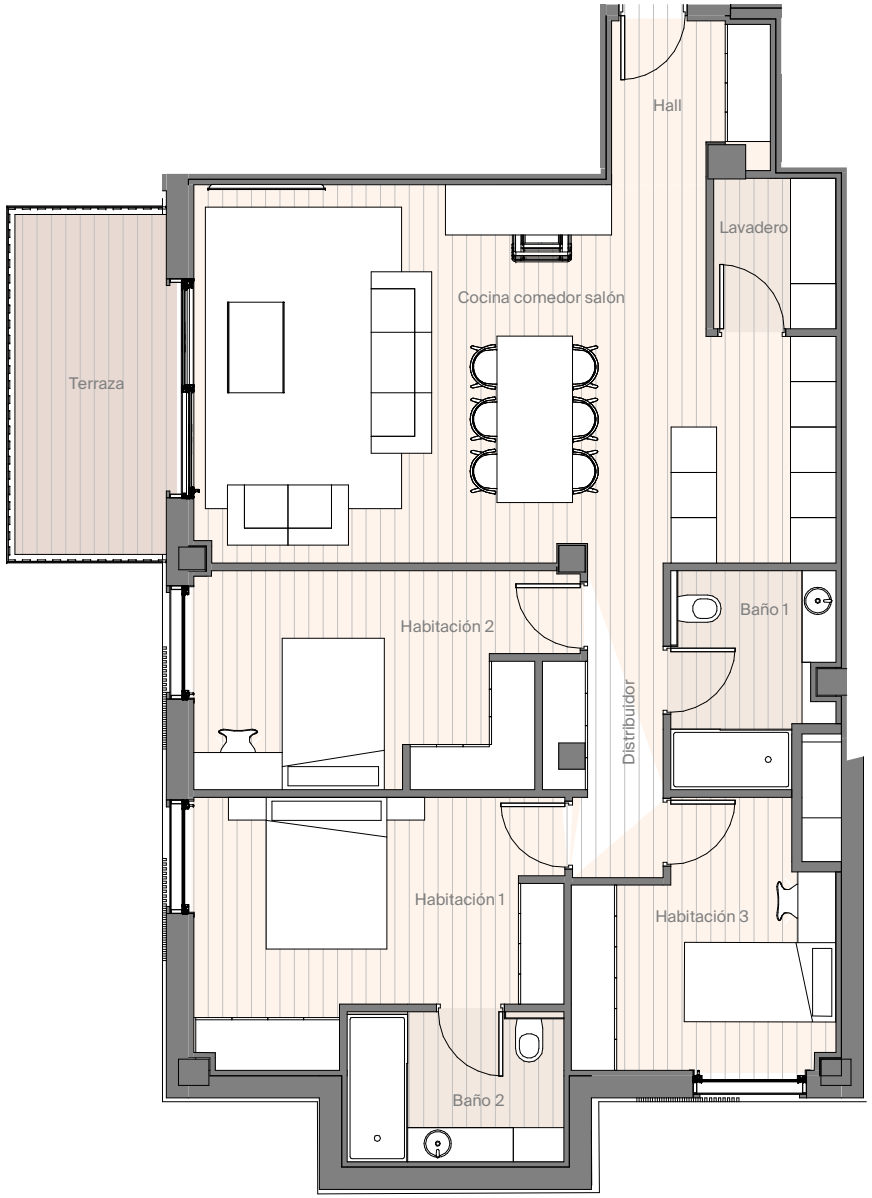

SUPERFICIES ÚTILES

Hall	4,19 m²
Cocina comedor salón	38,91 m²
Lavadero	3,22 m²
Habitación 1	14,98 m²
Baño 2	5,69 m²
Habitación 2	13,59 m²
Habitación 3	10,47 m²
Baño 1	5,56 m²
Distribuidor	5,28 m²
Terraza	9,88 m²

RESUMEN DE SUPERFICIES

Sup. útil interior	101,90 m²
Sup. útil exterior	9,88 m²
Sup. útil total	**111,78 m²**
Sup. construida exterior	9,88 m²
Sup. construida exterior cubierta	9,88 m²
Sup. construida exterior descubierta	-- m²
Sup. construida total + zz cc	**158,36 m²**

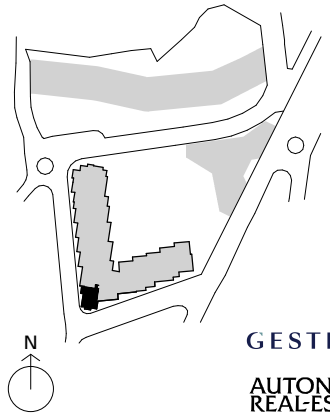

GESTILAR

AUTONOMY REAL-ESTATE

* La superficie construida + ZZCC incluye la superficie construida de la vivienda y del tendedero, parte proporcional de ZZCC y la superficie construida de la terraza cubierta.
* Este plano recoge la información del Proyecto Básico, pudiendo sufrir variaciones por cuestiones de desarrollo de proyecto, replanteo, ejecución, física de la obra, disposiciones normativas sobrevenidas durante la ejecución de la obra o por decisión de la propiedad que afecten al conjunto de la obra.